

ГРАФИЧКИ ДЕО

0.Извод из ППО.....	Р 1:50000
1.Граница обухвата плана.....	Р 1:1000
2.Постојећа намена површина.....	Р 1:1000
3.Планирана намена површина.....	Р 1:1000
4.Подела на карактеристичне целине и зоне.....	Р 1:1000
5.План мреже објеката инфраструктуре и регулационо-нивелациони план...Р 1:1000	
6.Организациона шема гробља.....	Р 1:1000
7.Предлог парцелације.....	Р 1:1000
8.Пејзажно уређење гробља.....	Р 1:1000
8а.Пејзажно уређење гробља.....	Р 1:250

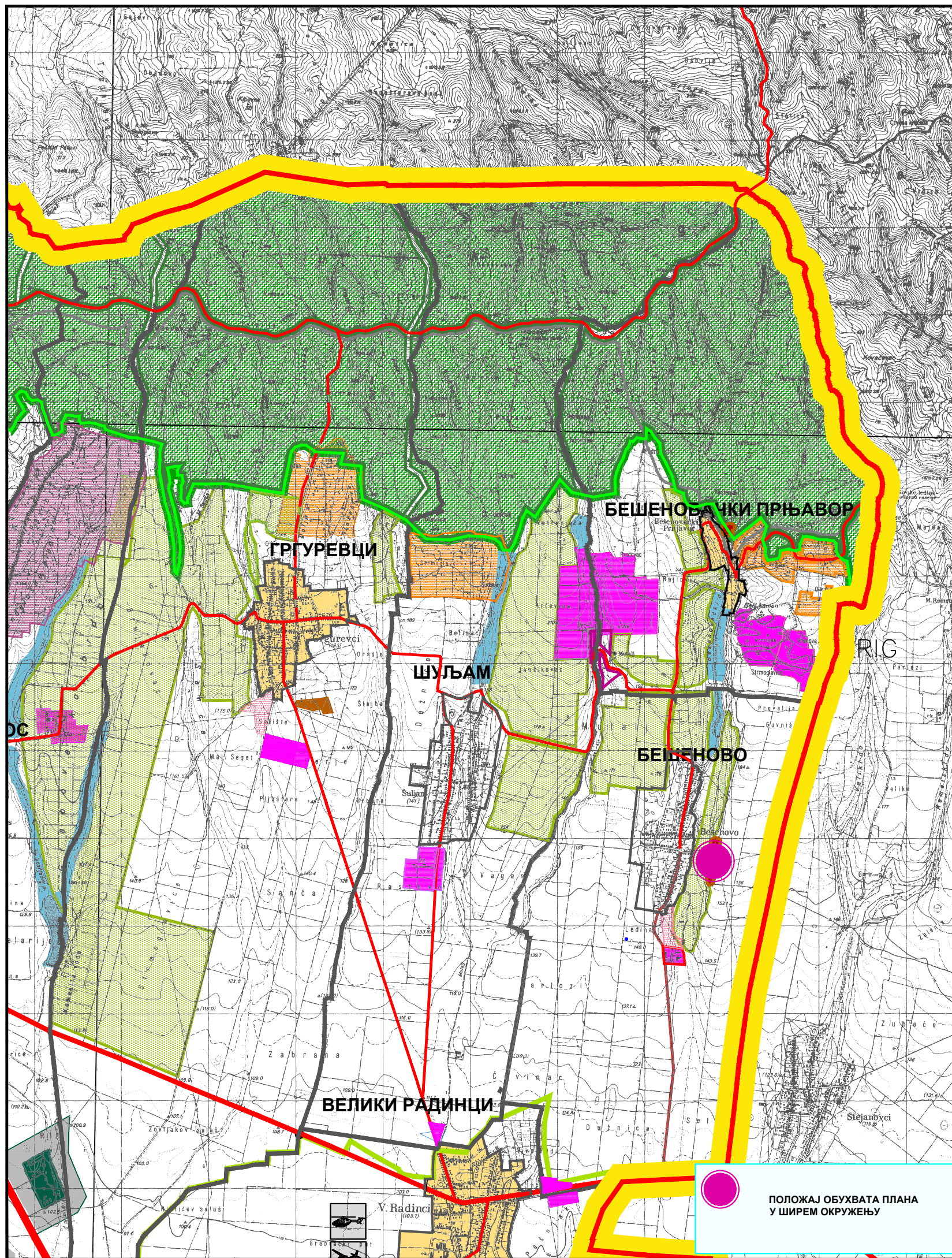

**ПОЛОЖАЈ ОБУХВАТА ПЛАНА
У ШИРЕМ ОКРУЖЕЊУ**

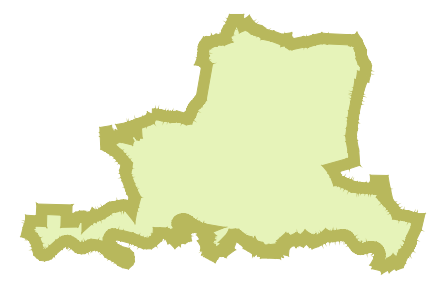

ЛЕГЕНДА:

- ГРАЂЕВИНСКО ЗЕМЉИШТЕ**
 - ГРАЂЕВИНСКИ ПОДРУЧЈЕ НАСЕЉА
 - ГРАЂЕВИНСКО ЗЕМЉИШТЕ ВАН ГРАНИЦА ГРАЂЕВИНСКОГ ПОДРУЧЈА НАСЕЉА
 - ВИКЕНД ЗОНА - ПОСТОЈЕЋА
 - ВИКЕНД ЗОНА - ПЛАНИРАНА
 - РАДНА ЗОНА ПОСТОЈЕЋА
 - РАДНА ЗОНА ПЛАНИРАНА
- ПОЉОПРИВРЕДНО ЗЕМЉИШТЕ**
 - ВИНОГРАДИ И ВОЋЊАЦИ
 - ОСТАЛО ПОЉОПРИВРЕДНО ЗЕМЉИШТЕ
- ШУМСКО ЗЕМЉИШТЕ**
 - ШУМЕ НАЦИОНАЛНОГ ПАРКА
 - ШУМЕ РАВНИЧАРСКЕ
- ВОДНО ЗЕМЉИШТЕ**
 - ИЗВОРИШТЕ
 - АКУМУЛАЦИЈЕ
 - РЕКА САВА
- ОСТАЛО**
 - КОМУНАЛНА ДЕЛАТНОСТ
 - СПЕЦИЈАЛНА НАМЕНА
 - ЗОНА ЗАБРАЊЕНЕ ГРАДЊЕ
- САОБРАЋАЈНА МРЕЖА**
 - ДРЖАВНИ ПУТ I А РЕДА - АУТО ПУТ
 - ДРЖАВНИ ПУТ I Б РЕДА
 - ДРЖАВНИ ПУТ II А РЕДА
 - ДРЖАВНИ ПУТ II Б РЕДА
 - ОПШТИНСКИ ПУТ
 - ПЛАНИРАНИ ДП II Б РЕДА
 - ПЛАНИРАНИ ОПШТИНСКИ ПУТ
 - ПЛАН. ГРАДСКА ОБИЛАЗНИЦА
 - ОДМОРИШТЕ
 - МОТЕЛ
 - БЕНЗИНСКА ПУМПА
 - ГРАНИЧНИ ПРЕЛАЗ
- МРЕЖА ЖЕЛЕЗНИЧКОГ САОБРАЋАЈА**
 - МАГИСТРАЛНА ПРУГА БЕОГРАД - ЗАГРЕБ
 - ПРУГА ШИД - БИЈЕЉИНА
- МРЕЖА ВОДНОГ САОБРАЋАЈА**
 - КАТЕГОРИСАНА МАРИНА
 - МАРИНА У ФУНКЦИЈИ ТУРИЗМА
 - ПРИСТАНИШТЕ
 - БРОДОГРАДИЛИШТЕ
 - ИНДУСТРИЈСКА ЛУКА
- МРЕЖА ОБЈЕКТА ВАЗДУШНОГ САОБРАЋАЈА**
 - СПОРТСКИ АЕРОДРОМ (ПОЉОПРИВРЕДНИ)
 - ХЕЛИОДРОМ

- ГРАНИЦЕ**
 - ДРЖАВНА ГРАНИЦА
 - ГРАНИЦА ТЕРИТОРИЈЕ ГРАДА
 - ГРАНИЦА ОБУХВАТА ППИК
 - ГРАНИЦА КАТАСТАРСКЕ ОПШТИНЕ
 - ГРАНИЦА ГРАЂЕВИНСКОГ ПОДРУЧЈА
 - ГРАНИЦА ОБУХВАТА ППП НПФГ
 - ГРАНИЦА НП ФРУШКА ГОРА
 - ГРАНИЦА СПП БАРА ЗАСАВИЦА
- ОРГАНИЗАЦИЈА ПРОСТОРА У ФУНКЦИЈИ ТУРИЗМА**
 - БИЦИКЛИСТИЧКЕ ТУРЕ
 - МАНАСТИРСКА ТУРА
 - ПЕШАЧКЕ СТАЗЕ
 - ТУРИСТИЧКИ ЛОКАЛИТЕТ
 - БАЗЕНИ
 - БАЗЕНИ СА ТЕРМАЛНОМ ВОДОМ
 - ВИЗИТОРСКИ ЦЕНТАР "BIRD WATCHING"

СКУПШТИНА ГРАДА СРЕМСКА МИТРОВИЦА

**ИЗВОД ИЗ ПРОСТОРНОГ ПЛАНА
ТЕРИТОРИЈЕ ГРАДА
СРЕМСКА МИТРОВИЦА**

НАРУЧИЛАЦ ПЛАНА:
ГРАД СРЕМСКА МИТРОВИЦА



ИЗРАЂИВАЧ ПЛАНА:
ДИРЕКЦИЈА ЗА ИЗГРАДЊУ ГРАДА
СРЕМСКА МИТРОВИЦА

РУКОВОДИЛАЦ ИЗРАДЕ:
Мирјана Вашут, дипломирани просторни планер

НАМЕНА ПРОСТОРА

РЕФЕРАЛНА КАРТА бр. 1

РАЗМЕРА 1 : 50000
0 0.5 1 2 3 4 KM
Сремска Митровица, 2014. година

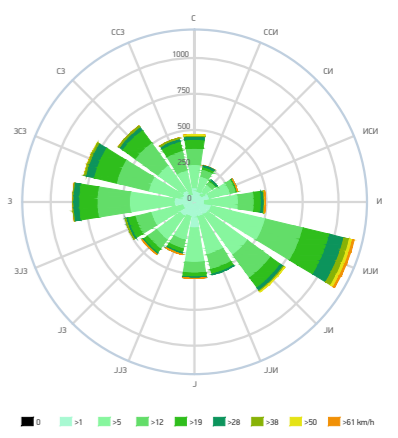
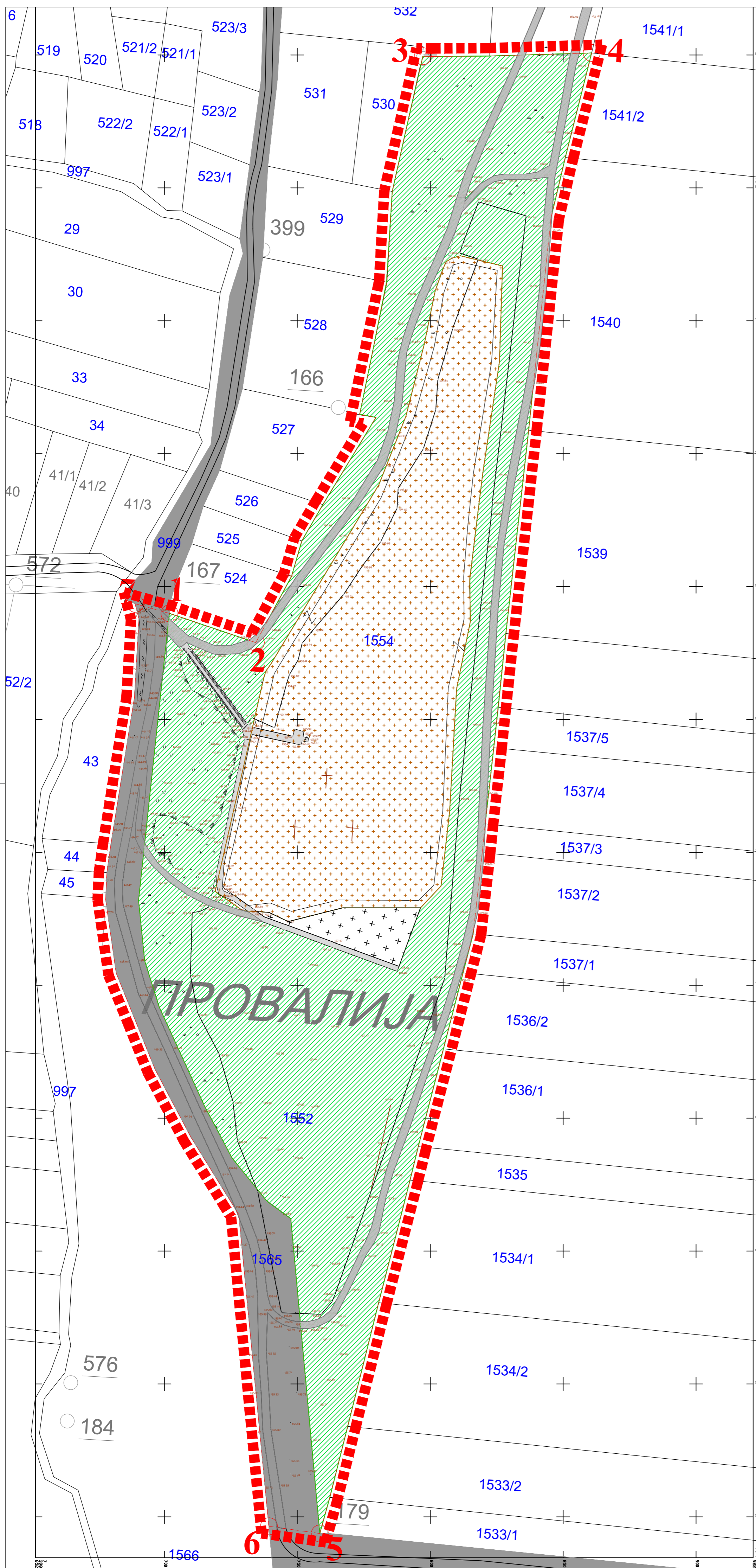

ЛЕГЕНДА:

- 1 граница обухвата плана ————— 4,61ha
- граница парцеле
- 1554 број парцеле
- 157.04 кота
- жичана ограда
- приступна стаза
- ПОСТОЈЕЋА НАМЕНА ПОВРШИНА У ГРАНИЦАМА ОБУХВАТА**
- + постојеће гробље ————— 1,36ha
- + спонтано проширење гробља ————— 0,06ha
- неуређене површине ————— 2,40ha
- некатегорисани пут ————— 0,49ha
- постојећи земљани пут ————— 0,30ha

НАЗИВ ПЛАНА:

**ПЛАН ДЕТАЉНЕ РЕГУЛАЦИЈЕ
ПРОШИРЕЊА ГРОБЉА У К.О.БЕШЕНОВО
ГРАД СРЕМСКА МИТРОВИЦА**



НАРУЧИЛАЦ:
Град Сремска Митровица

ДИРЕКТОР:
Мирјана Вашут, дипл. просторни планер
ОДГОВОРНИ УРБАНИСТА:
Јелена Савић Лацковић, дипл. инж. арх.

ДАТУМ:
Мај
2020. год.



ОБРАЂИВАЧ:
Јавно предузеће за
послове урбанизма
"Урбанизам"
Сремска Митровица

САРАДНИЦИ:
Ивана Ђукић, маг.инж.лејз.арх.

Е-БРОЈ:

НАЗИВ ЦРТЕЖА:

РАЗМЕРА:

БР. ЦРТЕЖА:

Постојећа намена површина

1: 1000

02

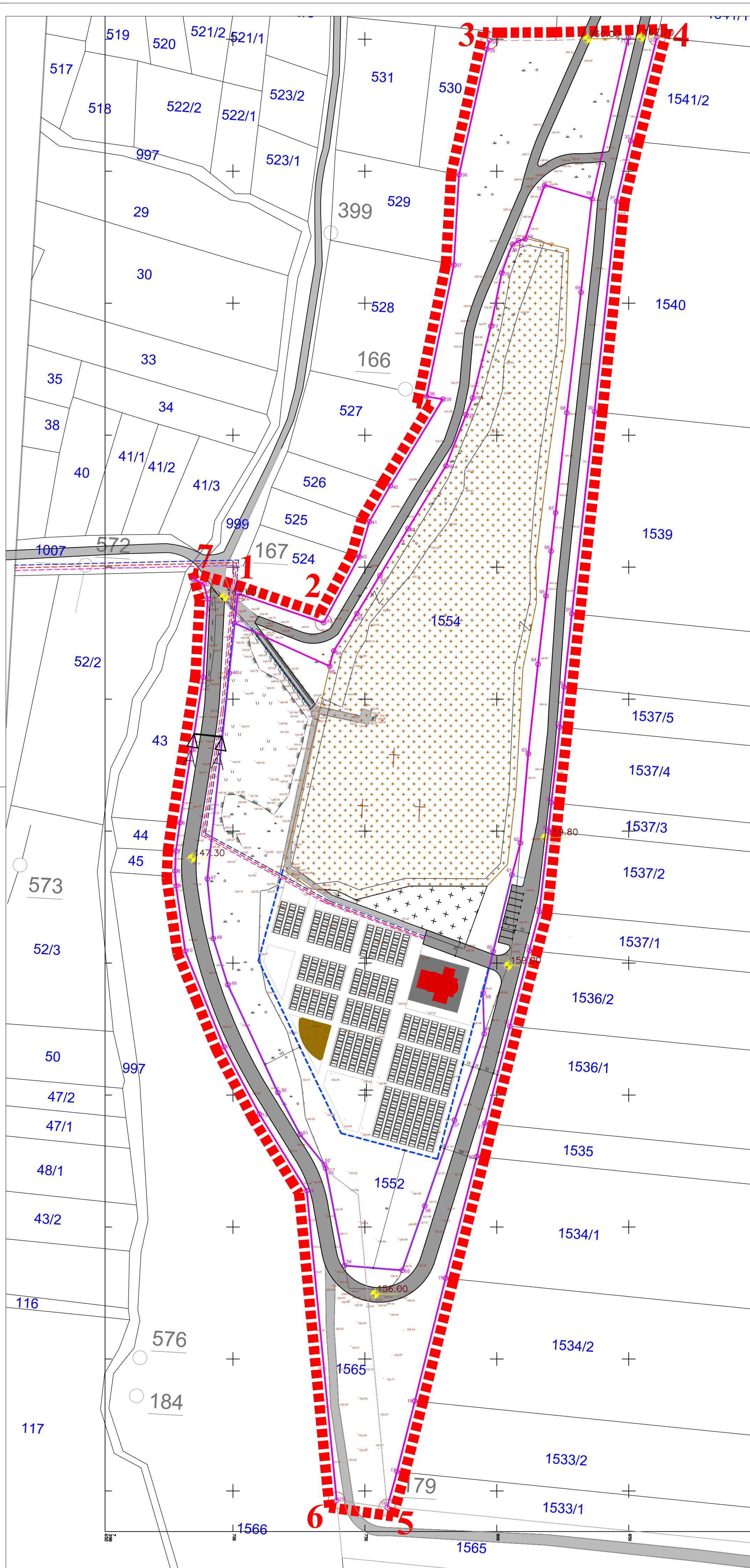

КООРДИНАТЕ РЕГУЛАЦИЈЕ (приближне вредности)		
Бр. тачке	Координате	
	Y [m]	X [m]
1	7398685.21	4993845.56
2	7398688.88	4993843.66
3	7398690.32	4993838.00
4	7398688.61	4993808.38
5	7398684.21	4993780.81
6	7398679.80	4993753.25
7	7398678.25	4993742.51
8	7398677.93	4993735.02
9	7398678.34	4993729.32
10	7398681.78	4993704.69
11	7398696.41	4993668.44
12	7398709.94	4993642.88
13	7398727.88	4993613.89
14	7398739.20	4993496.58
15	7398758.35	4993493.90
16	7398762.11	4993507.46
17	7398768.85	4993534.21
18	7398780.50	4993580.73
19	7398792.30	4993626.83
20	7398795.40	4993639.42
21	7398804.85	4993676.18
22	7398812.22	4993704.84
23	7398816.04	4993719.45
24	7398819.48	4993750.06
25	7398820.58	4993760.87
26	7398823.80	4993789.50
27	7398825.39	4993804.76
28	7398828.37	4993832.46
29	7398836.92	4993908.95
30	7398845.31	4993988.62
31	7398850.69	4994011.54
32	7398860.62	4994050.86
33	7398797.13	4994049.63
34	7398796.18	4994046.30
35	7398785.59	4993998.76
36	7398783.63	4993964.64
37	7398773.30	4993914.74
38	7398779.46	4993913.74
39	7398759.50	4993880.94
40	7398751.56	4993867.32
41	7398747.72	4993854.00
42	7398734.25	4993829.04
43	7398701.77	4993840.05
44	7398700.56	4993828.93
45	7398698.49	4993809.94
46	7398690.16	4993732.05
47	7398692.43	4993709.41
48	7398697.94	4993691.92
49	7398716.90	4993651.07
50	7398725.34	4993635.17
51	7398734.55	4993623.73
52	7398735.05	4993622.36
53	7398742.20	4993585.54
54	7398764.04	4993583.72
55	7398772.59	4993608.12
56	7398783.90	4993640.59
57	7398795.14	4993673.30
58	7398794.68	4993688.84
59	7398798.52	4993704.47
60	7398805.64	4993733.48
61	7398808.84	4993745.58
62	7398811.86	4993779.42
63	7398815.53	4993813.35
64	7398818.54	4993839.15
65	7398820.48	4993856.09
66	7398822.17	4993870.75
67	7398826.48	4993908.57
68	7398831.82	4993954.20
69	7398835.97	4993989.60
70	7398849.72	4994050.54
71	7398817.99	4993994.64
72	7398810.56	4993974.41
73	7398808.14	4993973.72
74	7398805.92	4993972.39
75	7398801.78	4993961.49
76	7398797.66	4993941.40
77	7398790.74	4993914.18
78	7398788.24	4993907.84
79	7398780.59	4993888.44
80	7398766.26	4993864.68
81	7398755.56	4993846.92
82	7398746.86	4993832.49
83	7398738.11	4993818.40
84	7398736.55	4993812.57

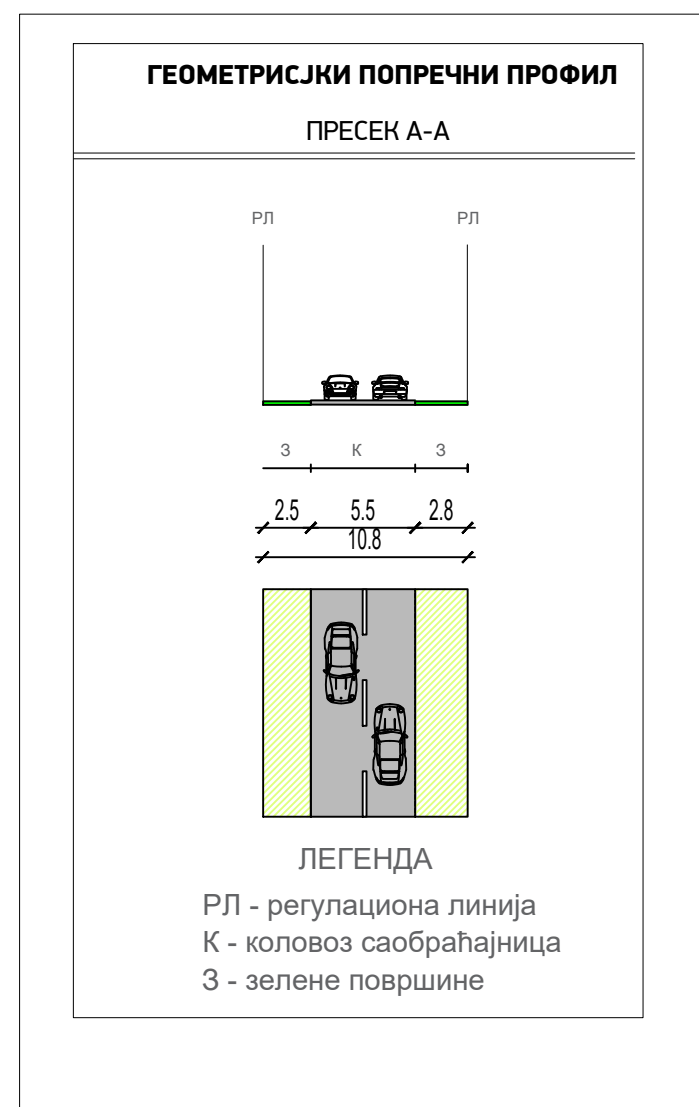
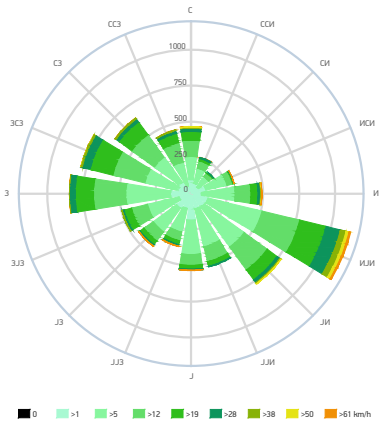

ЛЕГЕНДА:

- 1 2 граница обухвата плана ————— 4,61ha
- граница парцеле
- 1554 број парцеле
- 157.04 кота
- 156.00 планирана кота
- постојећа жичана ограда
- планирана жичана ограда
- део постојеће жичане оградe која се укида
- регулациона линија
- грађевинска линија
- планирана водоводна мрежа
- планирана електроенергетска мрежа
- планирана телекомуникациона мрежа
- постојећа стаза
- постојеће гробље ————— 1,36ha
- спонтано проширење гробља ————— 0,06ha
- некатегорисани пут
- новопланирана саобраћајница

НАЗИВ ПЛАНА:

**ПЛАН ДЕТАЉНЕ РЕГУЛАЦИЈЕ
ПРОШИРЕЊА ГРОБЉА У К.О.БЕШЕНОВО**

ГРАД СРЕМСКА МИТРОВИЦА



НАРУЧИЛАЦ:
Град Сремска Митровица

ДИРЕКТОР:
Миријана Вашут, дипл. просторни планер
ОДГОВОРНИ УРБАНИСТА:
Јелена Савић Лацковић, дипл. инж. арх.

ДАТУМ:
Мај
2020. год.



ОБРАЂИВАЧ:
Јавно предузеће за послове урбанизма
"Урбанизам"
Сремска Митровица

САРАДНИЦИ:
Ивана Ђунић, маг. инж. пејз. арх.

Е-БРОЈ:

НАЗИВ ЦРТЕЖА:

План мреже и објеката инфраструктуре и регулационо - нивелациони план

РАЗМЕРА:

1: 1000

БР. ЦРТЕЖА:

05

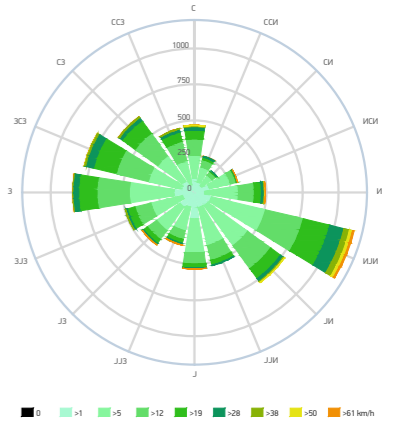
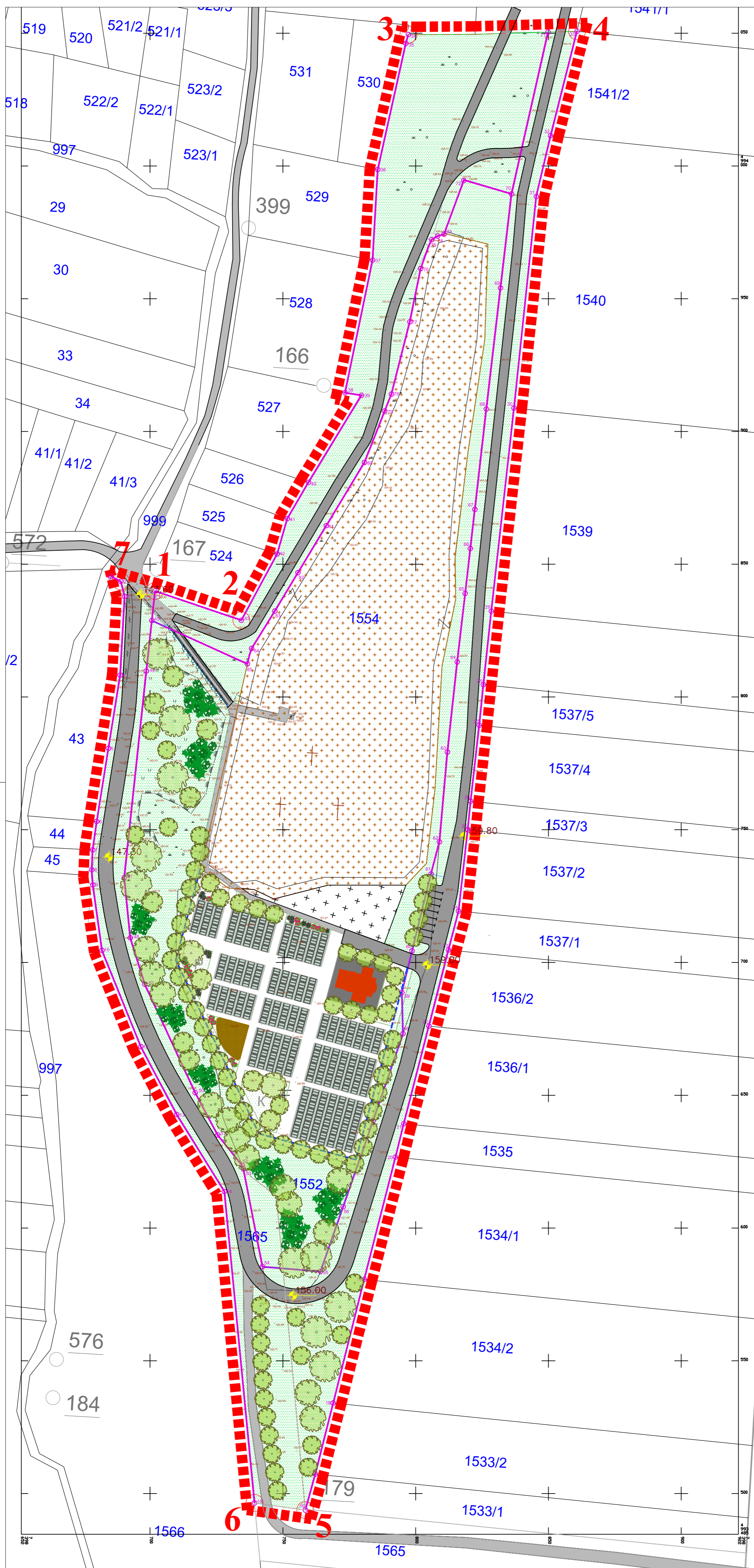

ЛЕГЕНДА:

- | | | |
|---------------|---|--------|
| 1 | граница обухвата плана | 4,61ha |
| | граница парцеле | |
| 1554 | број парцеле | |
| 157.04 | кота | |
| 156.00 | планирана кота | |
| | постојећа жичана ограда | |
| | планирана жичана ограда | |
| | регулациона линија | |
| | грађевинска линија | |
| | постојећа стаза | |
| | постојеће гробље | 1,36ha |
| | спонтано проширење гробља | 0,06ha |
| | планирано проширење гробља | 0,06ha |
| | некатегорисани пут | 0,49ha |
| | новопланирана саобраћајница | 0,51ha |
| | зеленило у оквиру новопланираног гробља | 0,06ha |
| | заштитно зеленило | 2,00ha |
| | лишћарско дрвеће | |
| | четинарско дрвеће у групама | |
| | четинарско жбуње | |
| | руже | |

НАЗИВ ПЛАНА:

**ПЛАН ДЕТАЉНЕ РЕГУЛАЦИЈЕ
ПРОШИРЕЊА ГРОБЉА У К.О.БЕШЕНОВО
ГРАД СРЕМСКА МИТРОВИЦА**



НАРУЧИЛАЦ:
Град Сремска Митровица



ОБРАЂИВАЧ:
Јавно предузеће за
послове урбанизма
"Урбанизам"
Сремска Митровица

ДИРЕКТОР:
Мирјана Вашут, дипл. просторни планер
ОДГОВОРНИ УРБАНИСТА:
Јелена Савић Лацковић, дипл. инж. арх.
САРАДНИЦИ:
Ивана Ђукић, маг. инж. пејз. арх.

ДАТУМ:
Мај
2020. год.
Е-БРОЈ:

НАЗИВ ЦРТЕЖА:

Пејзажно уређење гробља

РАЗМЕРА:

1: 1000

БР. ЦРТЕЖА:

08

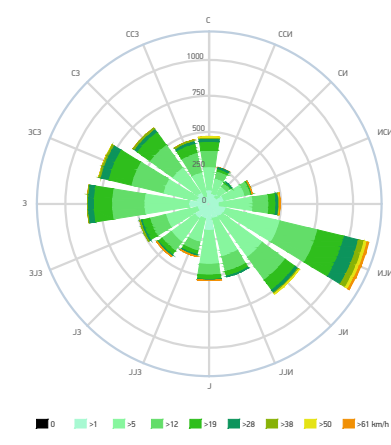
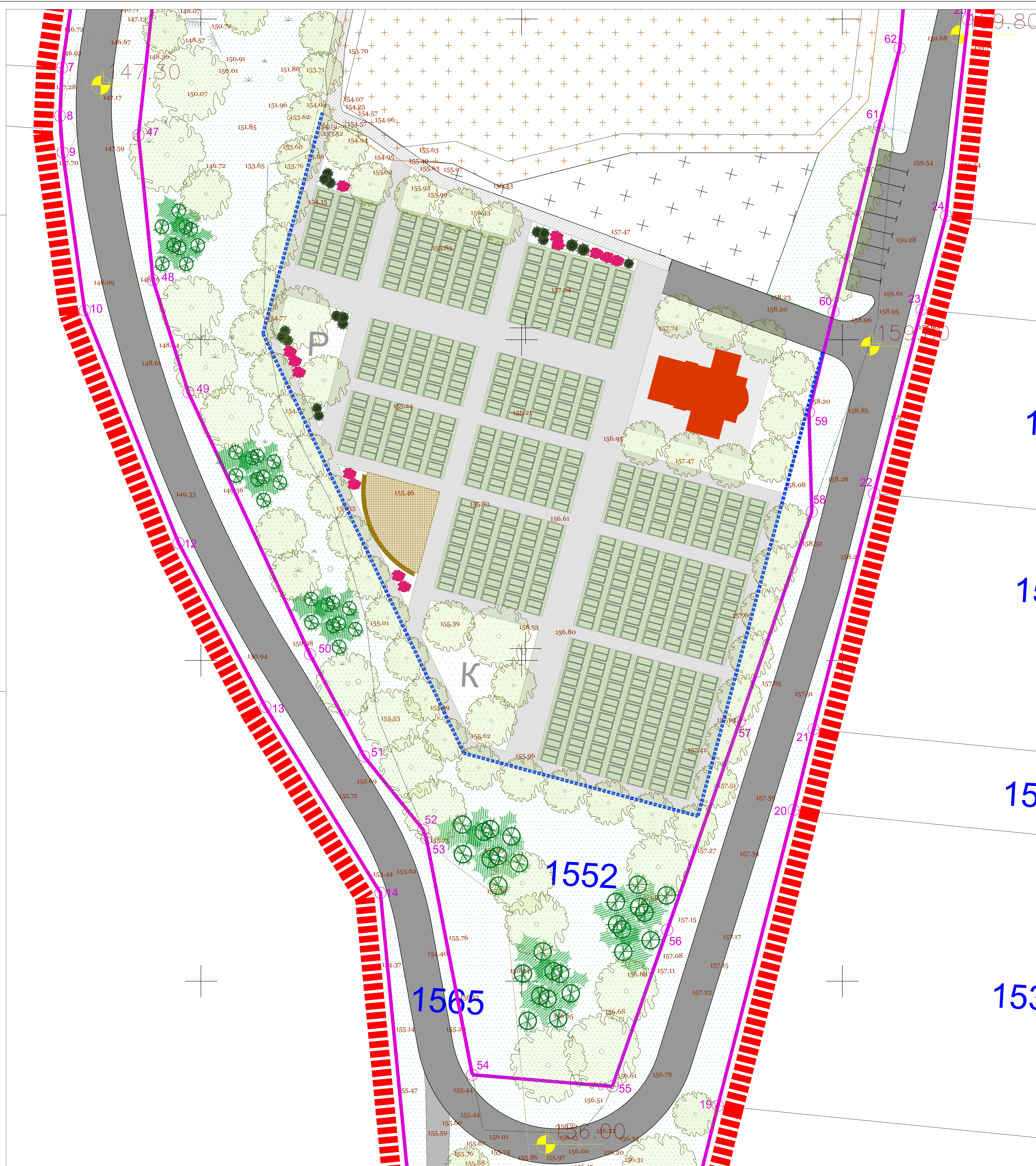

ЛЕГЕНДА:

- граница обухвата plana ————— 4,61ha
- граница парцеле
- број парцеле
- кота
- планирана кота
- постојећа жичана ограда
- планирана жичана ограда
- регулациона линија
- грађевинска линија
- постојећа стаза
- планирана стаза
- постојеће гробље ————— 1,36ha
- спонтано проширење гробља ————— 0,06ha
- планирано проширење гробља ————— 0,06ha
- некатегорисани пут ————— 0,49ha
- новопланирана саобраћајница ————— 0,51ha
- зеленило у оквиру новопланираног гробља ————— 0,06ha
- заштитно зеленило ————— 2,00ha
- лишћарско дрвеће
- четинарско дрвеће у групама
- четинарско жбуње
- руже

НАЗИВ ПЛАНА:

**ПЛАН ДЕТАЉНЕ РЕГУЛАЦИЈЕ
ПРОШИРЕЊА ГРОБЉА У К.О. БЕШЕНОВО**
ГРАД СРЕМСКА МИТРОВИЦА

 НАРУЧИЛАЦ: Град Сремска Митровица	ДИРЕКТОР: Мирјана Вауџ, дипл. просторни планер ОДГОВОРНИ УРБАНИСТА: Јелена Савић Лазковић, дипл. инж. арх. САРАДНИЦИ: Ивана Трубић, магистр. инж. пејз. арх.	ДАТУМ: Мај 2020. год.
		ОБРАЂИВАЧ: Јавно предузеће за послове урбанизма "Урбанзам" Сремска Митровица